

リハビリシステム

リハねっと

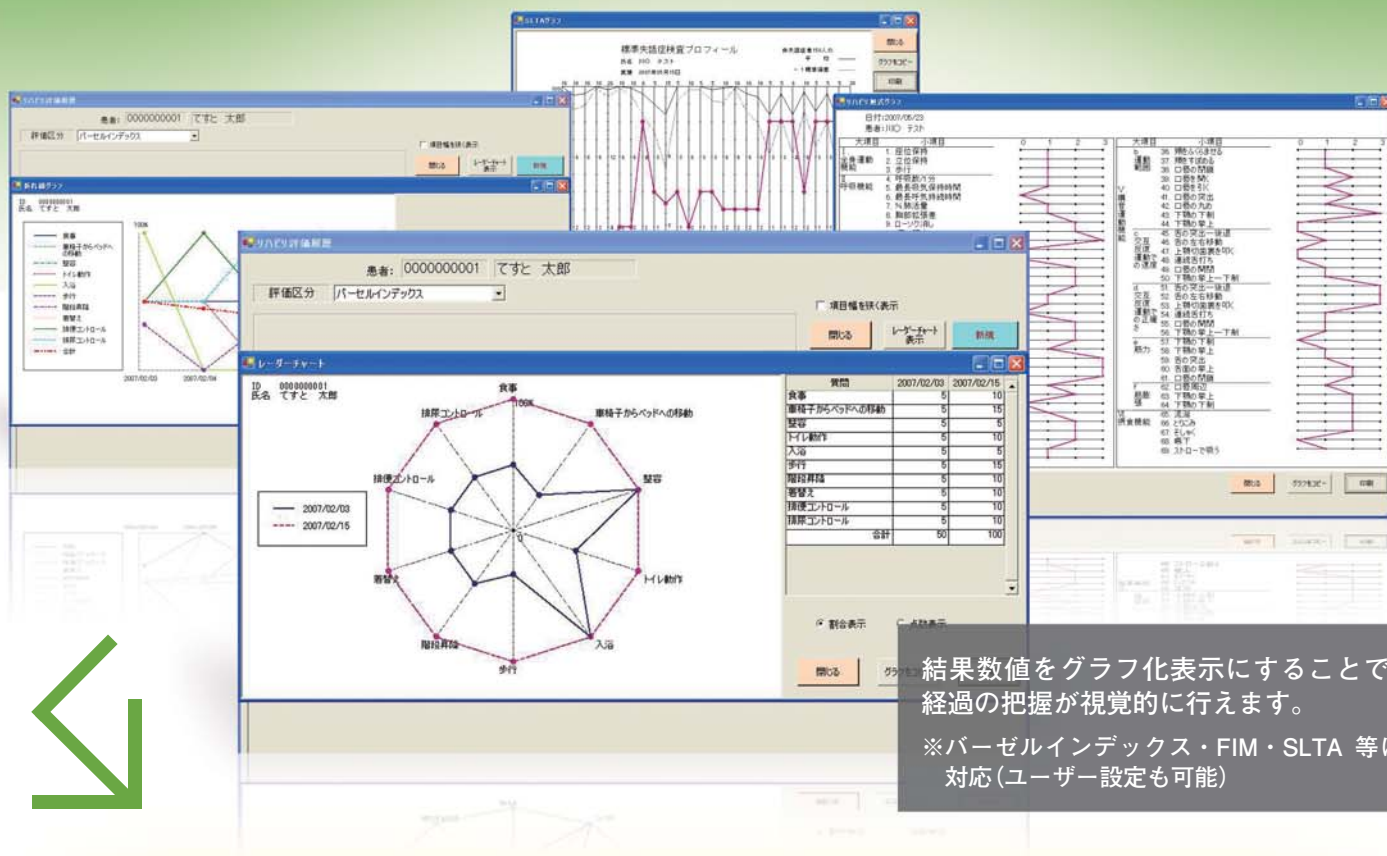

セラピストの様々な業務を効率良くするリハビリシステム。
現場の声を取り上げ、高機能ながらもシンプルな操作性で、各部門との情報共有もスムーズに行いリハビリ管理を強力にサポートします。



結果数値をグラフ化表示にすることで、経過の把握が視覚的に行えます。
※パーセルインデックス・FIM・SLTA 等に対応(ユーザー設定も可能)

患者、セラピスト毎に単位数の上限チェックや訓練時間の重複チェックが可能

セラピスト毎の受持管理やスケジュールチェックが可能

評価管理は患者ごとに多数のグラフ化表示が可能

治療内容に関する帳票類や統計も充実

- 実施した療法内容を簡単に入力でき、履歴内容を同画面に表示できます。
- 患者様、担当者毎に単位数の上限チェックや訓練時間の重複チェックが可能で効率よく正確なスケジュール管理を行えます。
- 評価管理は患者様ごとにレーダーチャートなどグラフ化する事が可能なので経過の把握が容易に行えます。
- 担当者やリハビリ種別ごとの各種帳票が充実、更に蓄積されたデータをCSV形式で出しEXCEL等のアプリケーションソフトでの編集が可能。
- クライアント、アクセスライセンスが無償。

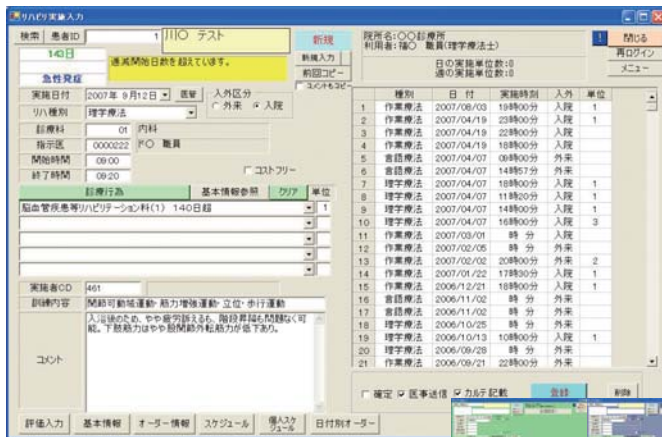

【実施情報管理】

療法内容を簡単に入力、履歴内容を同画面に表示可能。またユーザー毎に画面の色を変更できるので間違いがありません。



【スケジュール作成】

単位数の上限チェックや訓練時間の重複チェックで、効率よく正確なスケジュール管理が可能です。



【リハビリ基本情報】

オーダー情報や訓練情報など情報共有がスムーズに行えます。

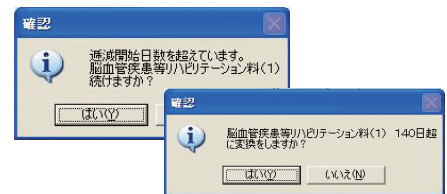

入力補助などシンプルな操作性を重視し、実際に使用する側にとって設計。リハビリ管理を円滑に行っていただけます。

【月報】

CSV 出力など、蓄積したデータを有効に活用できます。

【オプション】

- ・ オーダリング連携
- ・ 医事システム連携
- ・ 電子カルテシステム連携

お問合せ先

株式会社ソネット

〒542-0043
大阪市中央区東平 2-2-21
TEL 06-6762-3656
FAX 06-6762-8230

東京営業所
〒111-0052
東京都台東区柳橋 1-6-1
TEL 03-3861-2930
FAX 03-3861-2935

www.sohnet.co.jp

< その他 取扱製品 >

- オーダリング一体型電子カルテシステム
- 医事会計システム ● 予約システム
- 健診システム ● 予約システム
- 病院向け人事課支援システム

詳しくはお気軽にお問い合わせください。

※本カタログに記載された仕様は予告なく変更する場合があります。